

ANTOING

Programme Communal de
Développement Rural
CARTE D'IDENTITE de la
Commune

Installation de la CLDR
08 mars 2018



PARTIE A - ANALYSE DES CARACTÉRISTIQUES DE LA COMMUNE

- Le travail s'appuie sur les statistiques les plus récentes et les plus pertinentes afin d'établir un portrait le plus réaliste possible de la commune.
- Analyse de la situation communale dans le temps (10 dernières années disponibles) et comparaison aux références que sont l'arrondissement de Tournai, le Parc naturel des Plaines de l'Escaut, la Wallonie picarde et la Wallonie.
- Réalisée sur base de collectes de données, de visites de terrains, de réunions de travail avec le Comité Technique, des personnes ressources et/ou l'organisme d'accompagnement.

PARTIE A – DESCRIPTION DU TERRITOIRE – MILIEU PHYSIQUE

- Antoing = « Capitale du Pays Blanc ». Activité extractive de la pierre au N et N-O
- Espace rural grignoté par l'exploitation des carrières. Contrastes importants entre le bâti de certains villages, le milieu naturel environnant et le cadre industriel lié à l'exploitation des carrières. Proximité de certains villages avec l'activité industrielle (Calonne)
- Carrières en activité et désaffectées: maillage écologique zones naturelles de grand intérêt biologique
- Centre et Ouest du territoire: plaines cultivées, villages ruraux (Fontenoy, Péronnes, Maubray)
- Coteaux Ouest idéalement situés pour tirer parti des vents d'Éole
- Territoire traversé par l'Escaut et le canal Nimy-Blaton
- Sud du territoire inclus dans une « trame verte et bleue »
- Cadre bucolique au Sud présentant des attraits touristiques et vocations récréatives indéniables

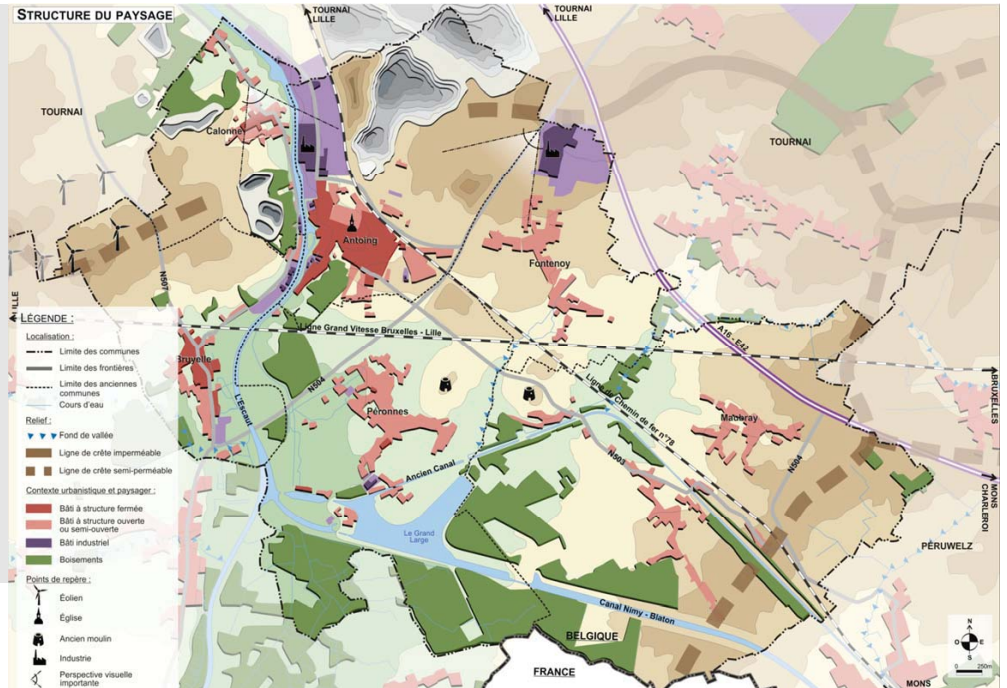

PARTIE A – DESCRIPTION DU TERRITOIRE – DYNAMIQUE TERRITORIALE (1/2)

- Sud de l'entité au caractère rural.
- Nord de l'entité : part importante d'équipement industriel, urbanisation forte par la présence du centre urbain et historique d'Antoing.
- 30% du territoire de la commune inscrit au PdS en zone urbanisable contre 18% pour l'arrdt de Tournai.
- Zones d'habitat à caractère rural dispersées sur un territoire marqué par de larges zones agricoles et quelques zones forestières traversées par des infrastructures de transport
- Dynamique constructive plus marquée pour Antoing, Maubray, Péronnes et Fontenoy.
- Faible disponibilité foncière en zone d'habitat
Faible superficie disponible pour Antoing et grande superficie pour le plus petit village de l'entité: Calonne
- 5 ZACC sur le territoire couvrant 44ha
- Outils de planification territoriaux majoritairement sur le territoire de l'ancienne commune d'Antoing (SAR, PCA, revitalisation urbaine).
- Cadrage du développement territorial : Master Plan Valorisation du site du Grand Large, projet Delta Zone

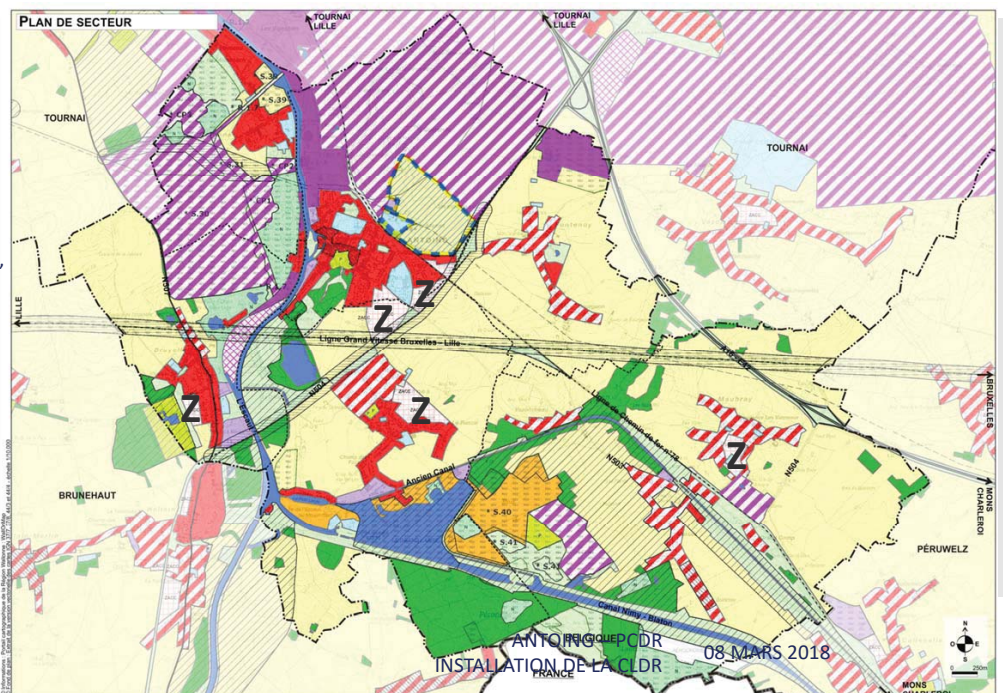

PARTIE A – DESCRIPTION DU TERRITOIRE – DYNAMIQUE TERRITORIALE (2/2)

- **Sud de l'entité au caractère rural.**
- **Nord de l'entité :** part importante d'équipement industriel, urbanisation forte par la présence du **centre urbain et historique d'Antoing.**
- **30%** du territoire de la commune inscrit au PdS en **zone urbanisable** contre 18% pour l'arrdt de Tournai.
- **Zones d'habitat à caractère rural dispersées** sur un territoire marqué par de **larges zones agricoles** et **quelques zones forestières** traversées par des **infrastructures de transport**
- **Dynamique constructive** plus marquée pour Antoing, Maubray, Péronnes et Fontenoy.
- **Faible disponibilité foncière en zone d'habitat**
Faible superficie disponible pour Antoing et grande superficie pour le plus petit village de l'entité: Calonne
- **5 ZACC sur le territoire couvrant 44ha**
- **Outils de planification territoriaux** majoritairement sur le territoire de l'ancienne commune d'**Antoing** (SAR, PCA, revitalisation urbaine).
- **Cadrage du développement territorial :** Master Plan Valorisation du site du Grand Large, projet Delta Zone

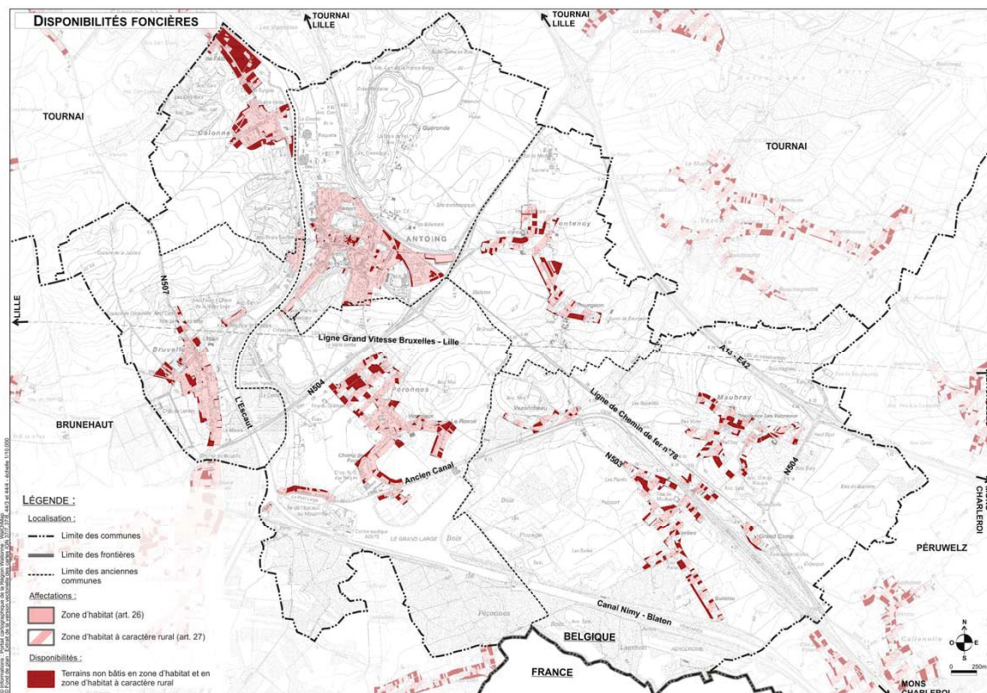

PARTIE A – DESCRIPTION DU TERRITOIRE – PATRIMOINE(S) (1/2)

- **Patrimoine naturel :**
 - **Maillage écologique** et attraits nombreux sur le plan de la biodiversité
 - **Diversité des paysages** par la présence des canaux et de l'Escaut
 - Larges de Péronne
 - Nombreux sentiers maillent le territoire et permettent sa découverte
- **Patrimoine paysager :** anciens moulins....
- **Patrimoine historique :**
 - Site du tumulus et tombeaux romains
 - Fontenoy village mémoriel
 - Châteaux d'Antoing, de Bruyelle
- **Patrimoine industriel**
 - **Patrimoine de l'activité extractive et chaudière**, intégré dans le paysage (fours à chaux).
 - **musée « le Triangle Blanc, la pierre et les hommes » inauguré récemment**

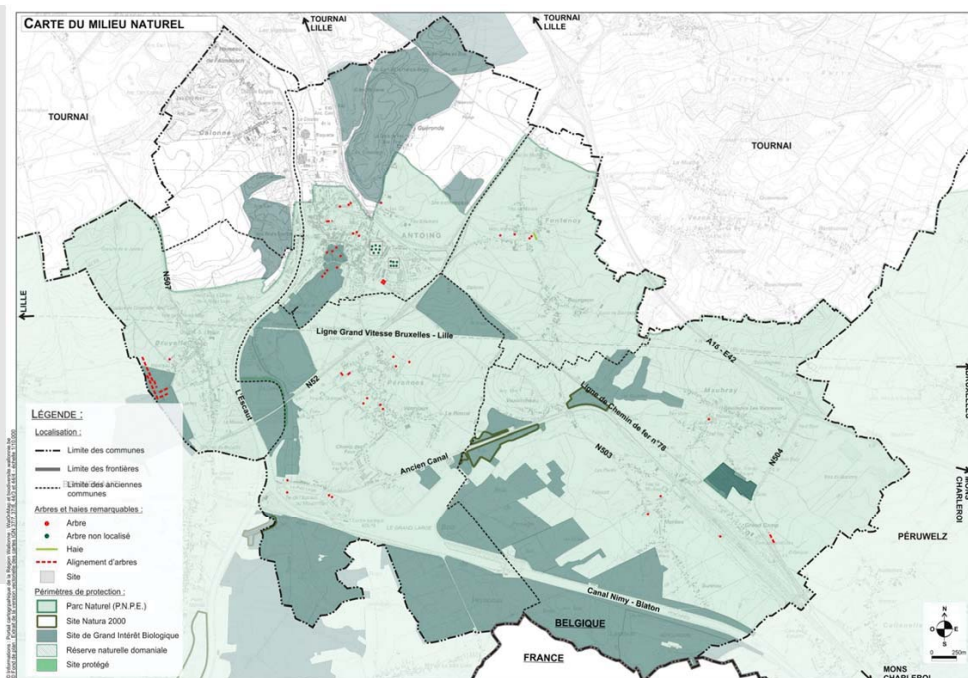

PARTIE A – DESCRIPTION DU TERRITOIRE – PATRIMOINE(S) (2/2)

- **Patrimoine naturel :**
 - Maillage écologique et attraits nombreux sur le plan de la biodiversité
 - Diversité des paysages par la présence des canaux et de l'Escaut
 - Larges de Péronne
 - Nombreux sentiers maillent le territoire et permettent sa découverte
- **Patrimoine paysager : anciens moulins....**
- **Patrimoine historique :**
 - Site du tumulus et tombeaux romains
 - Fontenoy village mémoriel
 - Châteaux d'Antoing, de Bruyelle
- **Patrimoine industriel**
 - Patrimoine de l'activité extractive et chaufournière, intégré dans le paysage (fours à chaux).
 - musée « le Triangle Blanc, la pierre et les hommes » inauguré récemment

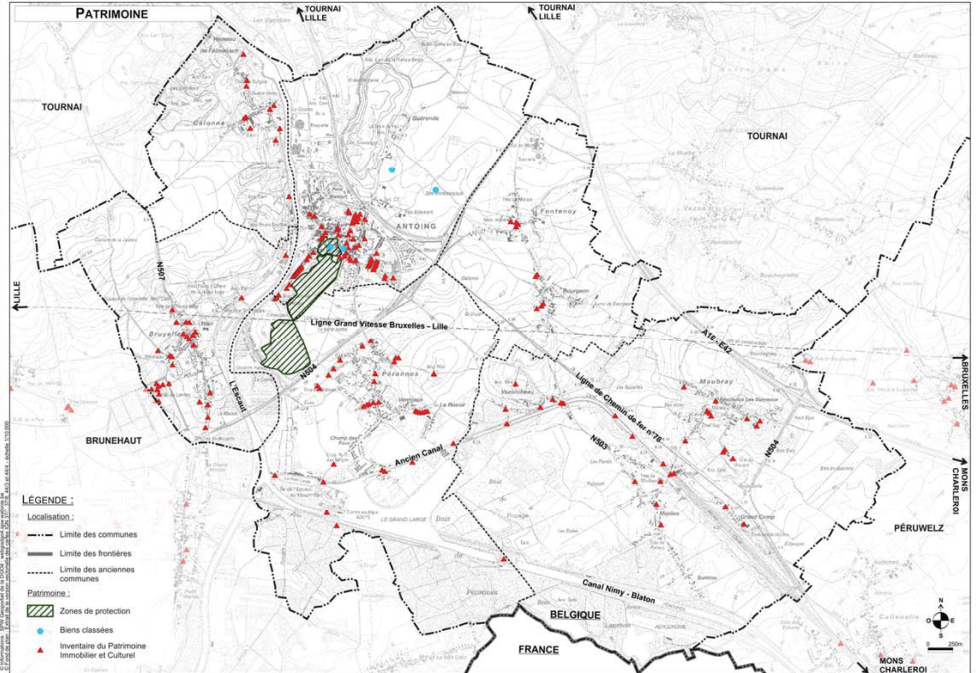

PARTIE A – CARACTÉRISTIQUES DÉMOGRAPHIQUES ET SOCIO-ÉCONOMIQUES SIGNIFICATIVES

- Densité de 252 habitants par km² : commune rurale dense (241hab/km² dans arrdt Tournai, 253 hab/km² en Wallonie Picarde)
- Depuis 2001, augmentation continue de la population : solde migratoire positif compensant solde naturel négatif
- Transition démographique : baisse du taux de fécondité/augmentation de l'espérance de vie
- Attrait d'une population jeune mais pas d'une population souhaitant une installation durable
- Structure des ménages : prépondérance des ménages de 1 à 2 personnes, augmentation des personnes isolées et des familles monoparentales femmes
- En termes de revenu : second revenu le plus faible par habitant sur l'arrondissement de Tournai.
- Mise à disposition de nombreux outils d'accompagnement à la réinsertion professionnelle, nombreuses initiatives en faveur des catégories de la population les plus sensibles

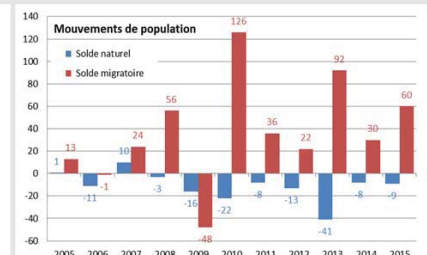
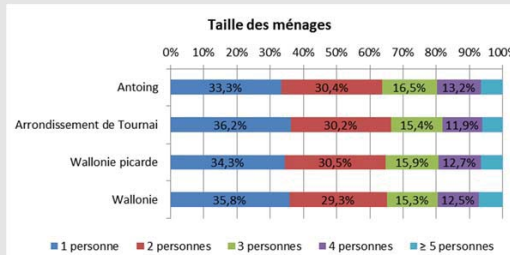
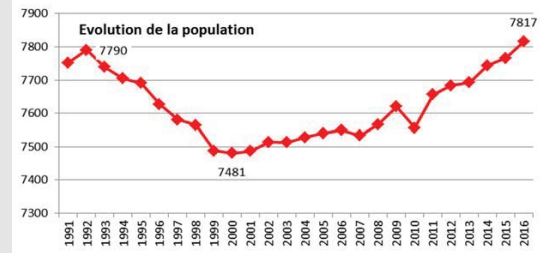
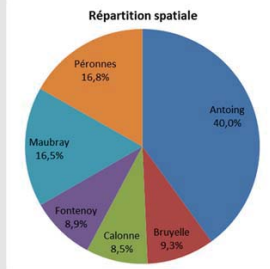

PARTIE A – LOGEMENT

- **Parc de logements assez anciens** : 60% de logements antérieurs à la Seconde Guerre Mondiale
 - Dynamique forte de la Commune en termes de **politique de logement** : démarche volontariste de **rénovation du bâti** et **contrôle** important en termes de **qualité du bâti locatif**
 - Commune parmi les territoires possédant le moins de logements inoccupés
 - **Part importante de logements sociaux** : plus de 11% du parc bâti.
 - Retrait observé par rapport aux autres territoires concernant le prix de vente des maisons ou des terrains
- Paradoxalement pas associé à une attractivité plus importante pour l'installation de familles

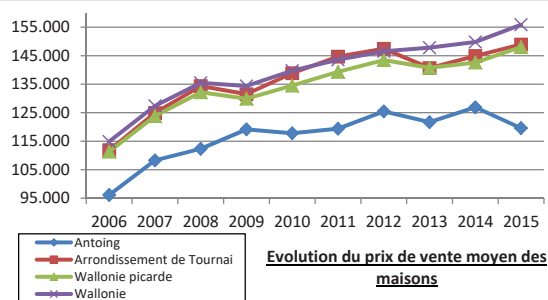
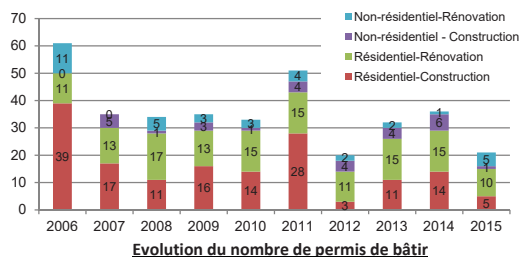

PARTIE A – SECTEURS ÉCONOMIQUES SIGNIFICATIFS

- **Majorité des 1463 postes sur le territoire occupés par des habitants de l'entité (41%).** 40% occupés par des habitants de l'arrdt de Tournai.
- **Faible besoin de mobilité des travailleurs : 21% ont un poste dans leur Commune** - 68% ont un poste dans l'arrondissement de Tournai.
- Agriculture : **baisse continue du nombre d'exploitations avec augmentation de leur superficie moyenne** directement proportionnelle.
- **Ressources touristiques assez variées**, prochainement complétées par le projet **Your Nature**,
- Your Nature : création conséquente d'une nouvelle capacité d'hébergements touristiques, nouveaux emplois
- **Dynamique entrepreneuriale sur l'entité** : création de 121 entreprises sur les 365 existantes ces 5 dernières années.

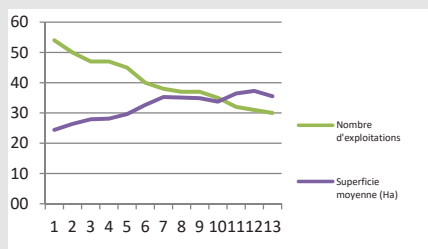
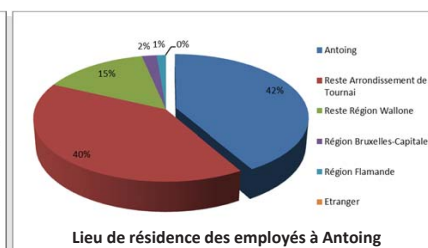
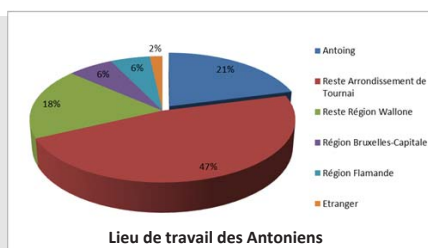

PARTIE A – SERVICES ET ÉQUIPEMENTS COLLECTIFS

- **Déséquilibre de l'offre en commerce sur le territoire d'Antoing. Concentration sur Antoing**
Même constat pour le secteur HORECA
- **Richesse en termes d'activités socio-culturelles.**
Nombreux équipements sportifs, réalisés ou à venir très prochainement.
- **Domaines de l'enseignement et du médical restent cependant préoccupants**
 - Présence des implantations scolaires : maintien d'une **présence dans les différents villages**, existence d'outils visant à l'augmentation de l'attractivité des écoles, mais **baisse continue de la fréquentation** des établissements scolaires de la commune.
 - Présence satisfaisante des différentes professions médicales et para médicales : mais **répartition handicapant certains villages**

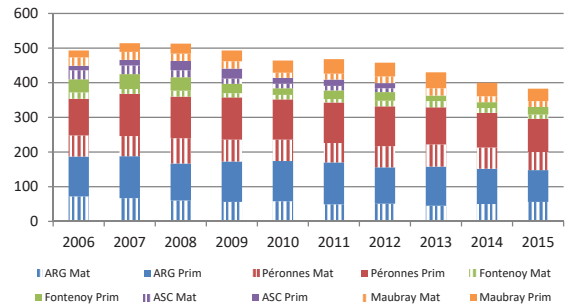

Part des élèves du maternel et du primaire fréquentant une école de leur commune

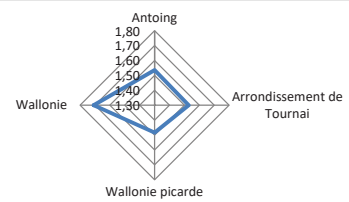

Nombre de médecins pour 1000 habitants

PARTIE A – MOBILITÉ

- **Antoing au cœur de la Wallonie Picarde**, proximité de la région frontalière avec la France
- Nombreuses infrastructures (voie ferrée, autoroute, voie d'eau, cheminements cyclo/piéton...)
- **Territoire fragmenté** par les infrastructures, certains secteurs sont isolés
- **2 gares**, arrêts SNCB (Antoing-Maubray). **Peu ou pas de lien avec les correspondances des lignes de TEC.**
- **Certains centres de villages peu desservis par les TEC** (Maubray)
- Réseaux de **modes doux bien présents** sur le territoire, Certaines connexions à renforcer

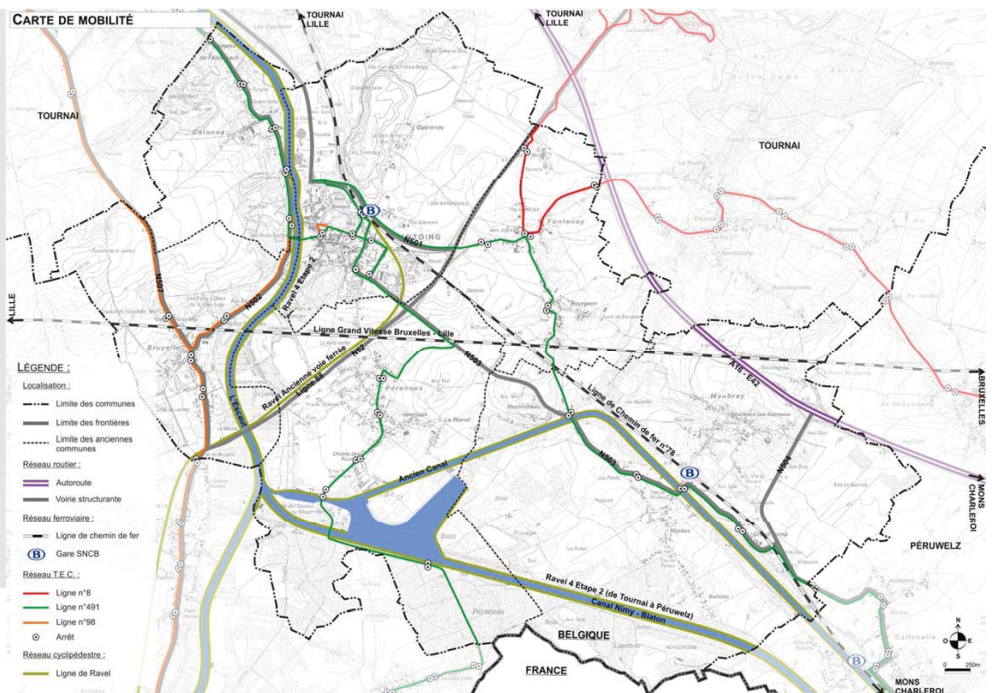

PARTIE A – GESTION DES RESSOURCES NATURELLES

- **Amélioration de la gestion des ressources en eau et en électricité** tant des citoyens, des industries que de l'administration communale (p.ex. Iscal Sugar - produit de l'électricité par cogénération; consommation en gaz et en mazout en diminutions dans les bâtiments communaux; l'usage domestiques d'ampoules à basse consommation réduit la facture en électricité des citoyens ; la consommation d'eau par personne a diminué de 1,2% par rapport à 2015 perpétuant ainsi la tendance observée depuis - 1,2% 10 ans...)
- **Eaux usées davantage traitées** (construction de nouvelles **stations d'épurations**; citoyens mieux conscientisés sur la gestion des eaux) Chercq 10800 EH 1995, Hollain 8000 EH 2012, Maubray 1305 EH 2014, Fontenoy 600 EH - en projet
- **Gestion des eaux d'exhaure** (Transhennuyère) Le site pompe et traite l'eau provenant de plusieurs carrières environnantes. Sa capacité de traitement est de 1.100 m3 par heure, soit 26.400 m3 par jour ou 10 millions de m3 par an.
- Mise en place de **nouvelles technologies** liées aux **énergies renouvelables** sur les bâtiments communaux dans le but de préserver l'environnement mais aussi de manière à limiter au maximum les dépenses énergétiques (**panneaux solaires, basse énergie...**)
- **Efforts consentis par la commune en terme de biodiversité** : actions de sensibilisation et actions sur le terrain (Zéro phyto, plan maya, cimetière nature...)



MERCI
POUR VOTRE ATTENTION